Hör-, Sprech- & Spielboard

Produkt-datenblatt



Mit unserem Hör-, Sprech- & Spielboard entdecken Kinder ihre eigene Stimme – sechs bunte Aufnahme-Knöpfe machen Sprache hörbar, erlebbar und geben auch zurückhaltenden Kindern Mut zum Sprechen.

Artikelnummer **8027**

119,00 €

Stück

inkl. MwSt. · zzgl. Versandkosten

Staffelpreise

1 Stück	**119,00 €**
ab 2 Stück	**98,00 €**

Eure Vorteile

- **80 Sekunden Aufnahmezeit:** Pro Knopf genug Zeit für Geschichten, Sätze oder Geräusche
- **Sofort einsetzbar:** Einfach aufnehmen, abspielen - ohne App, ohne Technikwissen
- **Flexibel dank Klettsystem:** Knöpfe schnell abnehmen für Bildwechsel oder Batterietausch
- **Inklusive Sprachförderung:** Ideal für mehrsprachige, schüchterne oder nonverbale Kinder
- **Aufnahmen bleiben gespeichert:** Auch bei Batteriewechsel gehen keine Nachrichten verloren

Wenn Kinder ihre eigene Stimme hören – Sprachförderung, die begeistert

Im turbulenten Kita-Alltag bleibt oft wenig Zeit für intensive Sprachförderung. Gleichzeitig gibt es in jeder Gruppe Kinder, die sich sprachlich noch unsicher fühlen – sei es durch Mehrsprachigkeit, Schüchternheit oder weil sie einfach noch Zeit brauchen. Genau hier setzt unser Hör-, Sprech- & Spielboard an.

Die sechs bunten Aufnahme-Knöpfe laden Kinder ein, selbst aktiv zu werden: Sie sprechen hinein, drücken auf Play und hören ihre eigene Stimme. Dieses Erlebnis stärkt die Selbstwirksamkeit und macht Mut, sich sprachlich auszuprobieren – ganz ohne Druck. Die großzügigen 80 Sekunden Aufnahmezeit pro Knopf bieten Raum für ganze Geschichten, Sätze oder

Geräusche.

Dank der transparenten Abdeckungen könnt Ihr Bilder, Buchstaben oder Symbole einlegen und so vielfältige Sprachanlässe schaffen: vom Erzählspiel über Reimrätsel bis hin zu Schatzsuchen mit gesprochenen Hinweisen. Die Knöpfe sind mit Klett am Board befestigt und lassen sich blitzschnell abnehmen – perfekt für den flexiblen Einsatz in verschiedenen Bildungsbereichen. Das Board passt wunderbar zur Themenwelt Emotionen und soziale Beziehungen, denn Sprache ist der Schlüssel zu Verständigung und Gemeinschaft.

- **Fördert Hörwahrnehmung:** Kinder schulen ihr Gehör durch aktives Zuhören und Wiedergeben
- **Stärkt das Selbstvertrauen:** Die eigene Stimme hören macht stolz und motiviert zum Weitersprechen
- **Vielseitig einsetzbar:** Für Morgenkreis, Freispiel, Sprachprojekte oder als sprechende Displays
- **Sperrschalter integriert:** Schützt Aufnahmen vor versehentlichem Löschen
- **Wandmontage möglich:** Board kann an der Wand befestigt werden für interaktive Lernecken

Groß & Klein berichten von diesen Erfahrungen

Erzieherinnen erzählen, dass sie mehrsprachige Eltern den Essensplan für die Kinder auf die Knöpfe sprechen lassen – in ihrer jeweiligen Muttersprache. So kann jedes Kind selbstständig anhören, was es diese Woche zu essen gibt, und fühlt sich verstanden. Das Board wird zum beliebten Anlaufpunkt für Sprachspiele, Geschichten oder zum Experimentieren mit Klängen und Wörtern.

Entdeckt jetzt unser Hör-, Sprech- & Spielboard und erlebt, wie Eure Kinder spielerisch Freude an Sprache entwickeln!

Hinweis: Batterien (3x AAA pro Knopf) sind nicht im Lieferumfang enthalten.

Weitere Einblicke





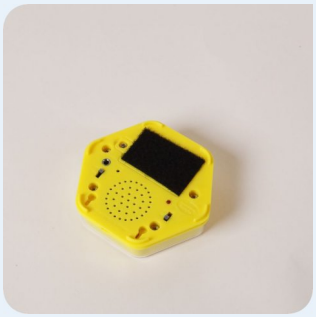

Produktdetails

Artikelnummer	8027	**Maße (L/B/H)**	Knöpfe: 9,5 x 9,5 x 2,5 cm
Batterien	(Batterien sind nicht im Lieferumfang enthalten), jeweils 3AA erforderlich	**Maße**	Board: 68 x 26 cm

Wir wünschen Euch viel Freude damit!

Habt Ihr Fragen, ob der Artikel zu Eurer Gruppe passt? Ruft uns einfach an. Wir beraten Euch gern persönlich und ehrlich.

Herzlich, Maika & Manfred Wittmann
und das ganze Mawi-Team aus Hitzhofen



Direkt zum Artikel im Shop

mawi-spiele.de/Hoer-Sprech-Spielboard

Beratung: +49 8458 33530 (DE) · +43 7205 16339 (AT)

Stand: 11.11.2026. Alle Preisangaben freibleibend; maßgeblich sind die im Shop angezeigten Preise zum Zeitpunkt der Bestellung. Aktuelle Preise und Verfügbarkeit findet Ihr immer tagesaktuell im Shop.