Wasserspiel-Wasserrad - mit Schöpfplatten

Produkt-datenblatt

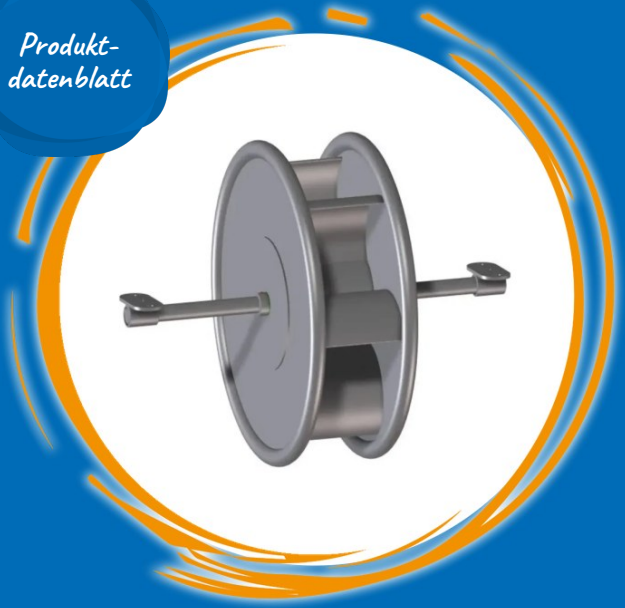

Unser hochwertiges Wasserspiel-Wasserrad aus Edelstahl mit seitlich geschlossenen Schöpfplatten ist seit Jahren ein absoluter Anziehungspunkt in naturnahen Wasserspielanlagen.

Artikelnummer **3364-001**

1.498,00 €

Stück

inkl. MwSt. · zzgl. Versandkosten

Eure Vorteile

- **für öffentliche Spielplätze zugelassen:** erfüllt alle rechtlichen Bedingungen.
- **Geschlossene Schöpfplatten:** garantieren optimale Wasseraufnahme und gleichmäßige Abgabe.
- **Höchste Materialqualität:** wetterfester Edelstahl für extreme Langlebigkeit.
- **Spielerisches Lernen:** vermittelt physikalische Grundprinzipien von Kraftübertragung und Kreislauf.
- **Perfekte Integration:** fügt sich harmonisch in natürliche Wasserläufe ein.

Wasserspiel-Wasserrad aus Edelstahl: Mit geschlossenen Schöpfplatten für faszinierende Wasserbewegung!

Zeit für beeindruckende Naturerfahrungen fehlt im hektischen Kindergartenalltag oft. Unser Wasserspiel-Wasserrad schafft einen Ort, der Kinder magnetisch anzieht und sie zum Staunen bringt. Sobald das Wasser zu fließen beginnt, setzt sich das Rad in Bewegung – ein faszinierendes Schauspiel, das nie langweilig wird. Die speziell konstruierten geschlossenen Schöpfplatten sorgen für eine besonders gleichmäßige Wasseraufnahme und -abgabe, wodurch das Rad nicht nur optisch beeindruckt, sondern auch grundlegende physikalische Prinzipien wie Kraftübertragung, Kreisläufe und

Energiefluss vermittelt. Die extrem robuste Edelstahlkonstruktion garantiert höchste Belastbarkeit und eine außergewöhnlich lange Lebensdauer selbst bei intensivster Nutzung auf öffentlichen Spielplätzen und in Kitas. Unser Wasserrad passt perfekt in Eure Themenwelt "Die vier Elemente" und macht jeden Matschplatz zu einem besonderen Erlebnisraum.

- **Wasser in Bewegung:** verwandelt statische Wasserläufe in dynamische Spielelemente.
- **Gemeinsames Entdecken:** regt zum Experimentieren und Beobachten an.
- **Bewährtes Konzept:** seit Jahren erfolgreich auf zahlreichen Spielplätzen im Einsatz.
- **Witterungsbeständig:** bleibt bei jedem Wetter voll funktionsfähig.
- **Ganzheitliches Spielerlebnis:** verbindet Faszination mit Lernerfahrungen.

Groß & Klein berichten von diesen Erfahrungen:

Kinder sind fasziniert von der gleichmäßigen Drehbewegung des Wasserrads und können lange Zeit damit verbringen, das Zusammenspiel von Wasser und Mechanik zu beobachten. Erzieher*innen schätzen besonders, wie das Wasserrad die Konzentration fördert und gleichzeitig als Ausgangspunkt für spannende Gespräche über physikalische Zusammenhänge dient.

Tipp: Für ein optimales Spielerlebnis empfehlen wir die Integration in einen abwechslungsreichen Wasserlauf mit leichtem Gefälle.

Entdeckt jetzt unser faszinierendes Wasserspiel-Wasserrad aus hochwertigem Edelstahl und bringt Wasser und Kinder gleichermaßen in Bewegung!

Weitere Einblicke



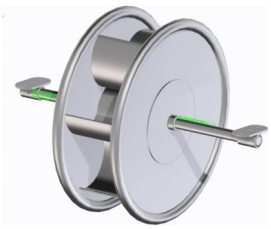

Produktdetails

Artikelnummer	3364-001	**Durchmesser**	49 cm
Eigenschaften	seitlich geschlossene Schöpfplatten, 6 Schaufeln, PA Lagerung, Laschen zur seitlichen Befestigung	**Wasserräder**	Wasserrad mit Schöpfplatten ohne Füße

Wir wünschen Euch viel Freude damit!

Habt Ihr Fragen, ob der Artikel zu Eurer Gruppe passt? Ruft uns einfach an. Wir beraten Euch gern persönlich und ehrlich.

Herzlich, Maika & Manfred Wittmann
und das ganze Mawi-Team aus Hitzhofen



Direkt zum Artikel im Shop

mawi-spiele.de/Wasserspiel-Wasserrad-mit-Schoepfplatten

Beratung: +49 8458 33530 (DE) · +43 7205 16339 (AT)

Stand: 29.10.2026. Alle Preisangaben freibleibend; maßgeblich sind die im Shop angezeigten Preise zum Zeitpunkt der Bestellung. Aktuelle Preise und Verfügbarkeit findet Ihr immer tagesaktuell im Shop.